

Collectivité Territoriale
de la Guyane

Commune de **CAYENNE**



**PROJET DU TCSP
PLAN PARCELLAIRE**
Plan individuel

Parcelle cadastrée Section BK n°1047

Contenance: 1ha00a12ca

Propriétaire	COMMUNE DE CAYENNE
Nouveau numéro	BK n°1151
Superficie utile	1225 m ²
DMPC	3335M

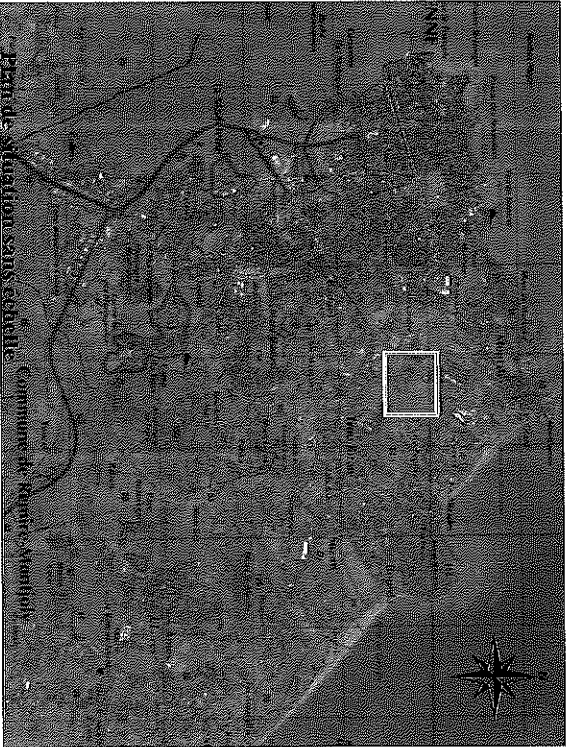

PLAN D'ENSEMBLE

Echelle : 1/10000°

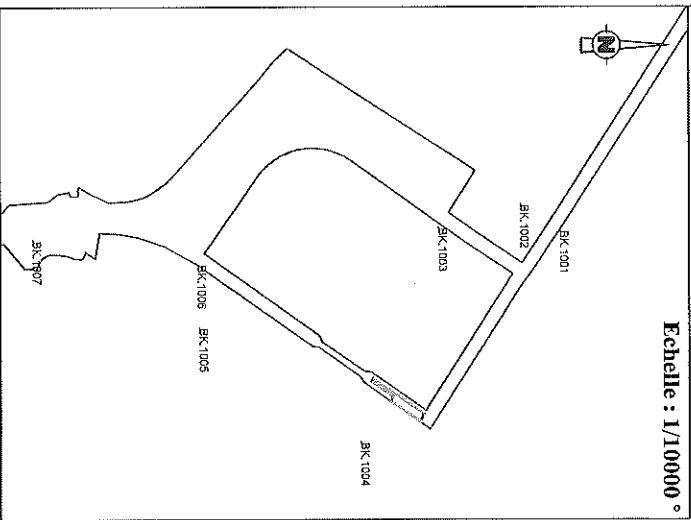

Légende

Limites cadastrales
Limite Parcelle BK 1151
Tracé du TCSP EP 2
Parcelle BK 1047

Emprise réservée pour voirie :
N°40 Boulevard Urbain
Section Claton/Trou Biran

MAT	LIMITE NOUVELLE - Coordonnées en RGF99	
	X	Y
BK 106	355704.55	545471.36
BK 107	355696.45	545477.14
BK 186	355745.18	545546.72
BK 187	355759.95	545537.14
BK 181	355721.46	545512.87
BK 192	355719.45	545510.00
BK 183	355725.48	545501.21
BK 194	355731.70	545496.82
BK 185	355735.87	545502.74

MAT	CADASTRE - Coordonnées Points de calage	
	X	Y
BK 1001	355497.56	545734.99
BK 1002	355461.56	545679.44
BK 1003	355493.50	545585.02
BK 1004	355789.06	545456.49
BK 1005	355631.31	545232.41
BK 1006	355544.06	545229.71
BK 1007	355507.48	545018.84

Plan du lot : Echelle 1/1000°

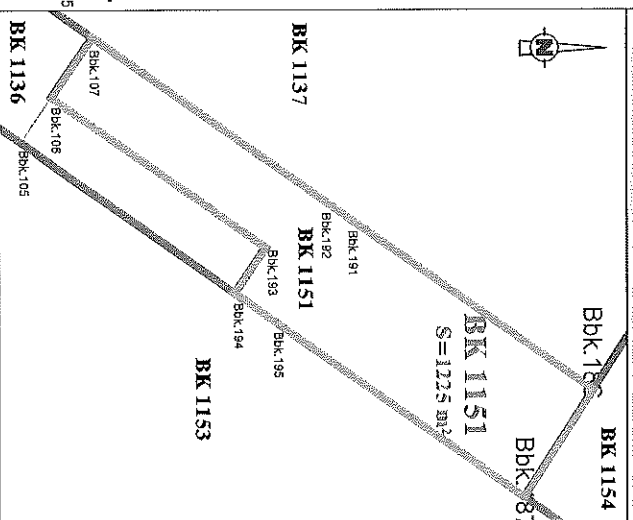

GEOMETRE-EXPERT
CABINET EN CHARGE DE LA COMMUNE

Dossier : 21028-6



Successeur du cabinet DEFOS NU PAU
854, route de Rémire - Immeuble "Paroisse"
97354 Rémire-Montjoly
Tél : 05 94 30 00 77 - Fax : 05 94 31 12 75
Mail : contact@armege.org

Collectivité Territoriale
de la Guyane

Commune de **CAYENNE**



**PROJET DU TCSP
PLAN PARCELLAIRE
Plan individuel**

Parcelle cadastrée Section BK n°1048

Contenance: 2ha88a28ca

Propriétaire	COMMUNE DE CAYENNE
Nouveau numéro	BK n°1154
Superficie utile	8541 m ²
DMPC	3335M

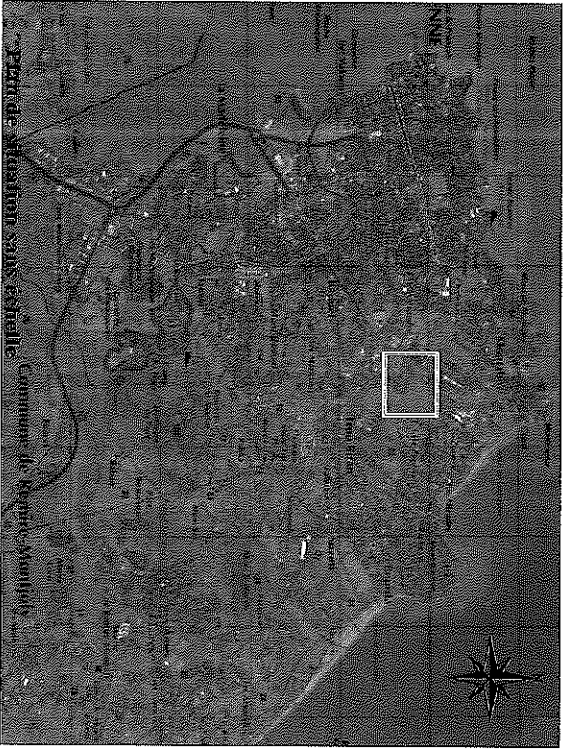

PLAN D'ENSEMBLE

Echelle : 1/15000 °

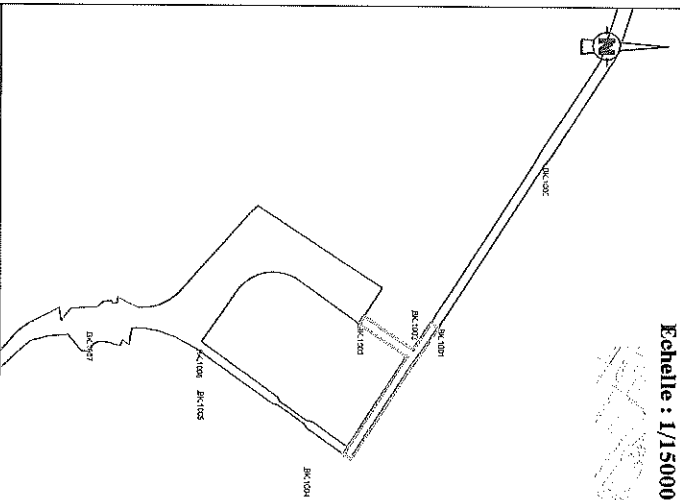

Plan du lot : Echelle 1/10000°

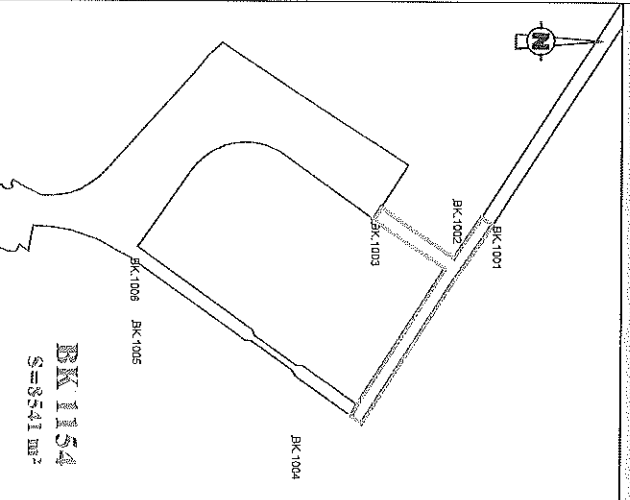

Légende

Limites cadastrales
Limite Parcelle BK 1154
Tracé du TCSP EP 2
Parcelle BK 1048

Emprise réservée pour voirie :
N°40 Boulevard Urbain
Section Châton/Trou Biran
Emprise réservée pour bassin :
N°10 Bassin de rétention de Montabo

LIMITE NOUVELLE-Coordonnées en RGF69 95	
MAT	X
BK.1001	355497.56
BK.129	355472.24
BK.175	355487.21
BK.179	355542.72
BK.180	355489.04
BK.181	355557.00
BK.182	3555561.25
BK.183	355684.80
BK.184	355703.40
BK.185	355707.62
BK.186	355745.18
BK.187	355799.98
BK.188	355784.25
BK.189	355770.77
BK.190	355571.46

CADASTRE-Coordonnées Points de calage		
MAT	X	Y
BK.1000	355782.43	545957.26
BK.1001	355497.56	545734.99
BK.1002	355461.56	545679.44
BK.1003	355493.50	545566.02
BK.1004	355789.06	545466.49
BK.1005	355631.31	545232.41
BK.1006	355544.06	545229.71
BK.1007	355507.48	545018.84



GÉOMÈTRE-EXPERT
Cabinet de Géomètres Experts

Dossier : 21028-6



ARMEGE

Successor du cabinet DEROS DU RAU
854, route de Remire - Immeuble "Ponant"
97354 Remire-Montjoly
Tél : 05 94 30 00 77 - Fax : 05 94 31 12 75
Mail : contact@armega.org

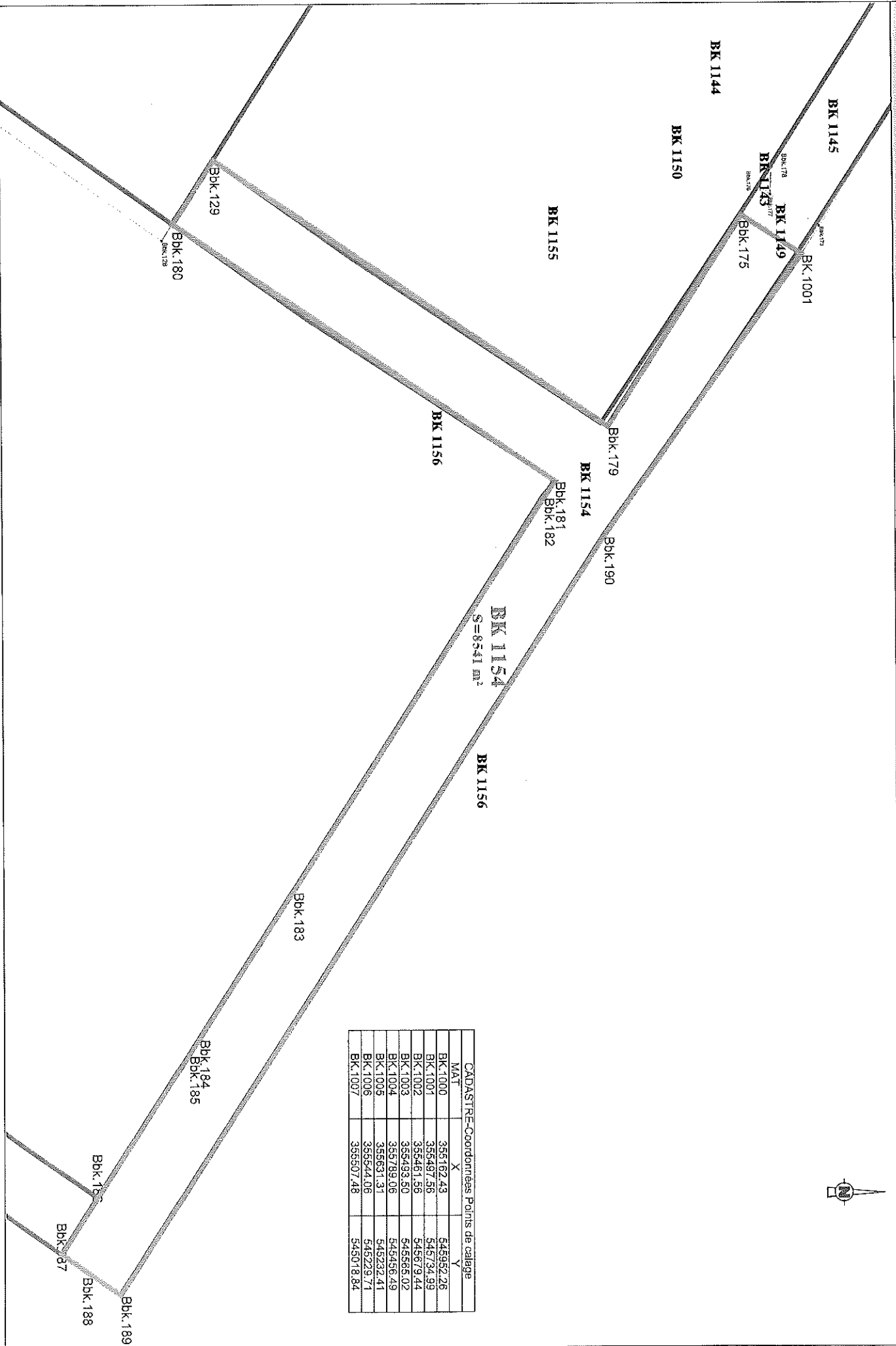

BK 1154
S=8541 m²

CADASTRE-Coordonnées Points de calage		
MAT	X	Y
BK.1000	355182.43	545932.26
BK.1001	355497.56	545734.99
BK.1002	355481.56	545679.44
BK.1003	355493.50	545665.02
BK.1004	355789.06	545456.49
BK.1005	355637.31	545232.41
BK.1006	355544.06	545229.71
BK.1007	355507.48	545018.84

Collectivité Territoriale
de la Guyane

Commune de **CAYENNE**



**PROJET DU TCSP
PLAN PARCELLAIRE**
Plan individuel



Propriétaire	ETAT
Référence	BK n°1007
Contenance	2a76ca



PLAN D'ENSEMBLE

Echelle : 1/15000 °

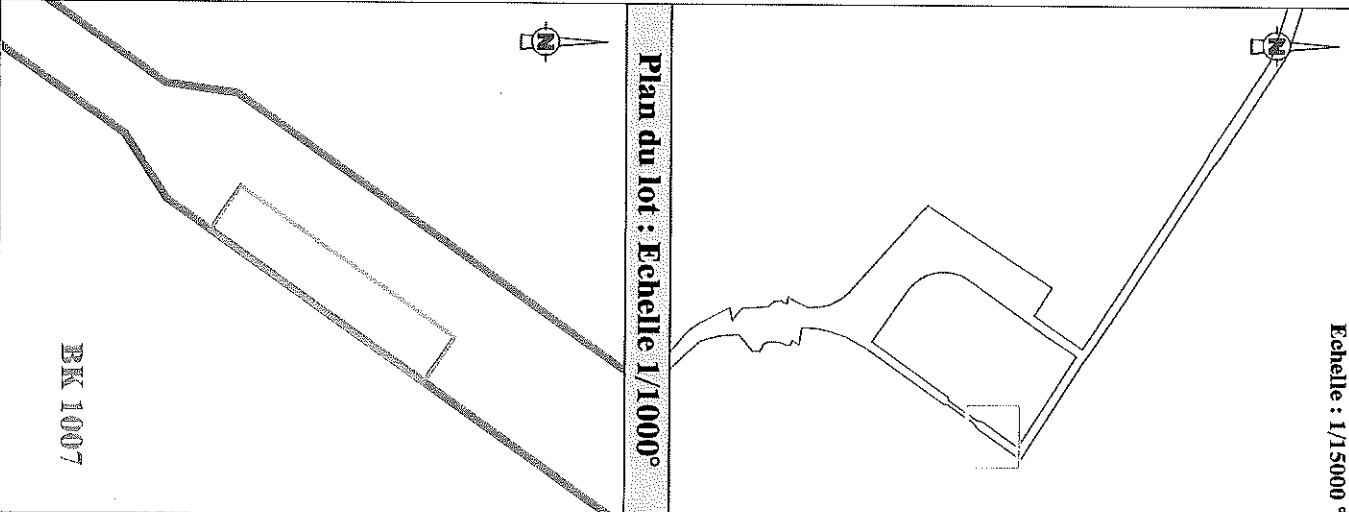

Légende

- Limites cadastrales
- Limite Parcelle
- Tracé du TCSP EP 2
- Parcelle BK 1007



GÉOMÈTRE-EXPERT
CABINET DE GUYANE

Dossier : 21028-6



ARMEGE

Successor du cabinet DÉFOS DU RAU
854, route de Reunire - Immeuble "Paroisse"
97394 Reunire-Montjoly
Tel : 05 94 30 00 77 - Fax : 05 94 31 12 75
Mail : contact@armege.org

Collectivité Territoriale
de la Guyane

Commune de **CAYENNE**

**PROJET DU TCSP
PLAN PARCELLAIRE
Plan individuel**



Propriétaire	ETAT
Référence	BK n°605
Contenance	1a79ca



PLAN D'ENSEMBLE

Echelle : 1/15000 °

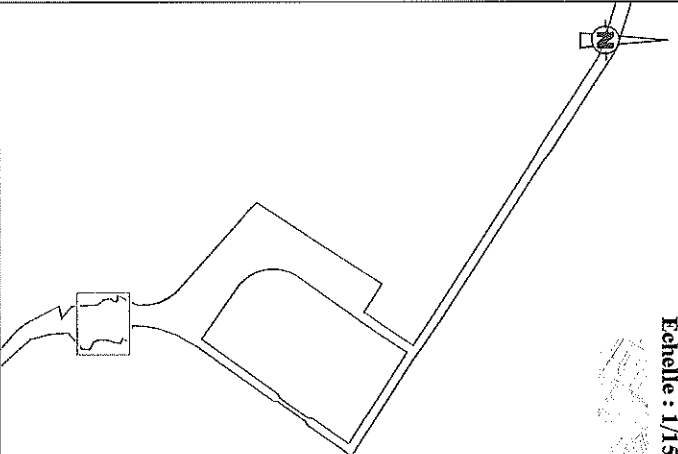

Plan du lot : Echelle 1/1000°

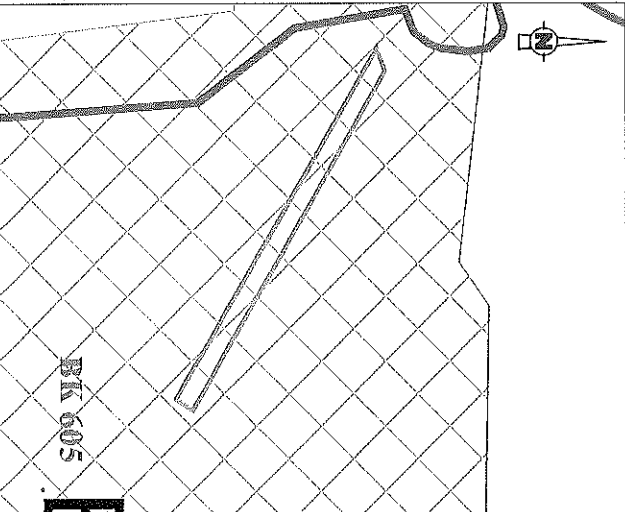

Légende

- Limites cadastrales
- Limite Parcelle
- Tracé du TCSP_EP 2
- Parcelle BK 605



GEOMETRE-EXPERT
CABINET D'URBANISME ET D'ENVIRONNEMENT

Dossier : 21028-6



ARMEGE

Successeur du cabinet BEROS DU RAU
854, route de Rémire - Immeuble "Perma"
97394 Rémire-Montjoly
Tél : 05 94 30 00 77 - Fax : 05 94 31 12 75
Mail : contact@armege.org

Collectivité Territoriale
de la Guyane

Commune de CAYENNE



**PROJET DU TCSP
PLAN PARCELLAIRE
Plan individuel**



Propriétaire	ETAT
Référence	BK n°855
Contenance	9a80ca

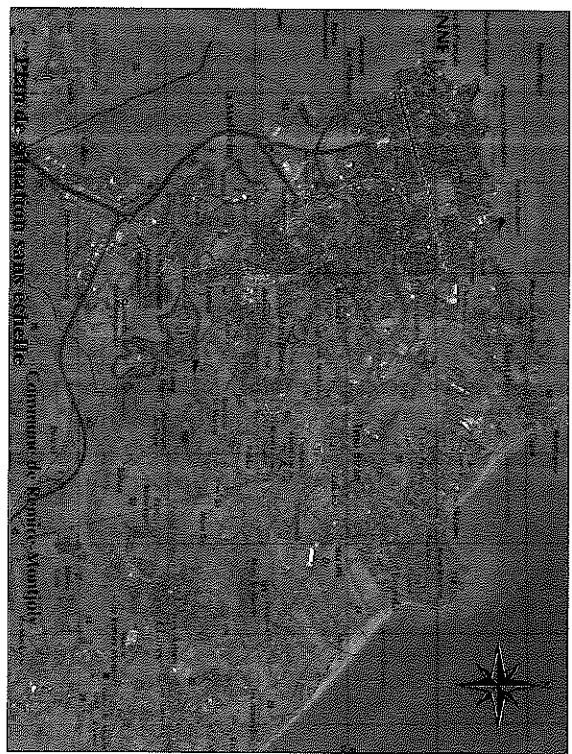

BK.100

BK 855

Plan du lot : Echelle 1/2000°

PLAN D'ENSEMBLE

Echelle : 1/15000 °

- Légende**
- Limites cadastrales
 - Limite Parcelle
 - Tracé du TCSP_EP 2
 - Parcelle BK 855



GÉOMETRE-EXPERT
CABINET ETIENNE SIBRE DE VIT CHATEL

Dossier : 21028-6



ARMEGE

Successeur du cabinet DEFOS DU PAU
854, route de Rémire - Immeuble "Petrou"
97354 Rémire-Montjoly
Tél. : 05 94 30 00 77 - Fax : 05 94 31 12 75
Mail : contact@armege.org

Collectivité Territoriale
de la Guyane

Commune de CAYENNE

PROJET DU TCSP
PLAN PARCELLAIRE
Plan individuel



Propriétaire	COMMUNE DE CAYENNE
Référence	BK n°869
Contenance	5a68ca



PLAN D'ENSEMBLE

Echelle : 1/15000 °

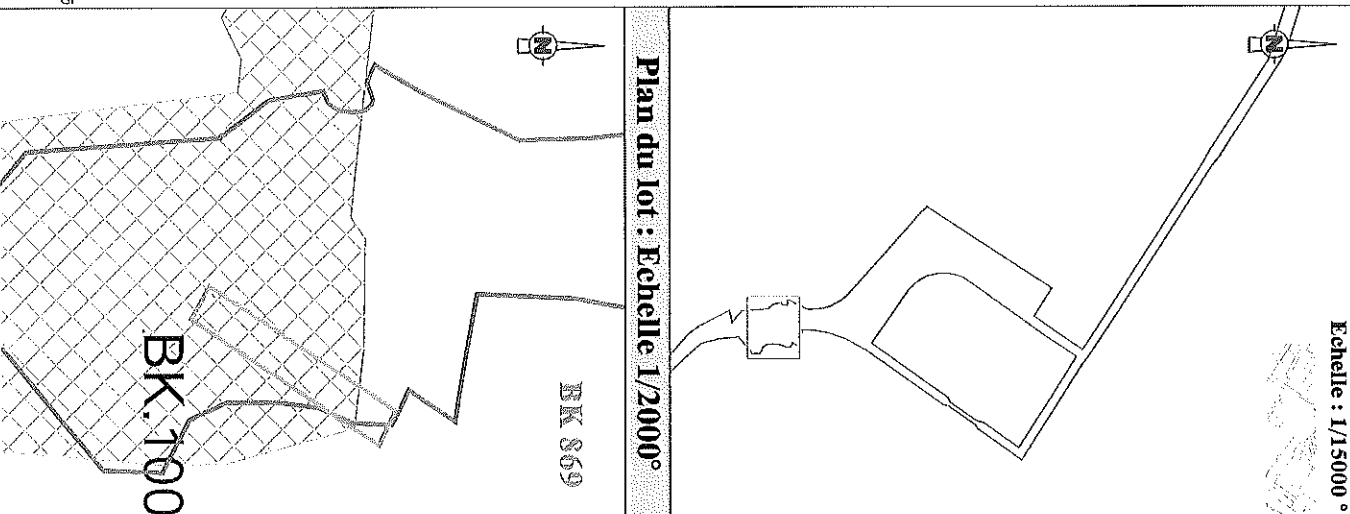

Plan du lot : Echelle 1/2000°

Légende

- Limites cadastrales
- Limite Parcelle
- Tracé du TCSP_EP 2
- Parcelle BK 869



GEOMETRE-EXPERT
CABINET D'ARCHITECTURE ET DE GEOMETRIE

Dossier : 21028-6



ARMEGE

Successeur du cabinet DESROS DU RAU
854, route de Rémire - Immeuble "Patronat"
97334 Rémire-Montjoly
Tél : 05 94 30 00 77 - Fax : 05 94 31 12 75
Mail : contact@armege.org

